

	Stand	Landkreis Emsland		Entwicklung Landkreis Emsland	Niedersachsen		Entwicklung Niedersachsen
Bevölkerung ¹⁾	30.09.2019	327.295		+ 1.479 = + 0,45 %	7.997.462		+ 15.886 = + 0,20 %
	30.09.2018	325.816			7.981.576		
Sozialversicherungspflichtig Beschäftigte		Absolut	% d. Bevölk.	+ 4.134 = + 3,03 %	Absolut	% d. Bevölk.	+ 50.787 = + 1,72 %
	30.06.2019	140.698	42,99		3.007.560	37,61	
	30.06.2018	135.564	41,91		2.956.773	37,04	
Arbeitslose ²⁾		Absolut	Quote	+ 142 = + 3,31 %	Absolut	Quote	- 3.406 = - 1,58 %
	12/2019	4.431	2,4 %		212.378	4,9 %	
	12/2018	4.289	2,3 %		215.784	5,0 %	

NIEDERSACHSEN-TRENDS IN SCHLAGZEILEN

• Kinderlosigkeit von Frauen in Niedersachsen – Ergebnisse des Mikrozensus 2018

- Deutlicher Anstieg der Kinderlosenquote von 11,1 % bei Frauen der Geburtsjahrgänge 1943 - 1948 auf 21,5 % bei Frauen der Jahrgänge 1969 - 1973
- Anteil der kinderlosen Frauen (Geburtsjahrgänge 1969 -1973) nach Bundesländern sehr unterschiedlich: Hamburg = 30 %; Thüringen = 14 %, westdeutsche Länder = 22 %; ostdeutsche Länder = 15 %; Bund = 21 %
- Veränderungen der Kinderlosenquote nach Bildungsgrad: bei den Frauen der Geburtsjahrgänge 1943 – 1948 lag der Anteil der hochqualifizierten kinderlosen Frauen (Uni- bzw. FH-Abschluss, Meistertitel) bei 19,9 % und stieg bei Frauen der Jahrgänge 1969 – 1973 auf 24,3 % an; in den gleichen Jahrgangsgruppen lag der Anteil der kinderlosen niedrig qualifizierten Frauen (kein Berufsabschluss) bei 8 % und stieg auf 17,2 % an

• Konjunktur aktuell

- Die Zahl der Arbeitslosen liegt im gesamten Beobachtungszeitraum deutlich unter dem Niveau von 2015. Saisonale Zunahmen in den Winter- und Sommermonaten (witterungs- und urlaubsbedingt) sind gut erkennbar. Insgesamt ist der Rückgang der Arbeitslosen gegenüber 2015 auf Bundesebene etwas stärker ausgefallen als auf Landesebene.
- Im gleichen Zeitraum ist die Zahl der gemeldeten Stellen auf Bundes- und Landesebene stark rückläufig verlaufen, liegt aber trotz des Rückgangs immer noch über dem Niveau von 2015. Auffällig ist, dass die Entwicklung auf Bundes- und Landesebene weitestgehend parallel verliefen. Saisonale Rückgänge in den Wintermonaten sind erkennbar.

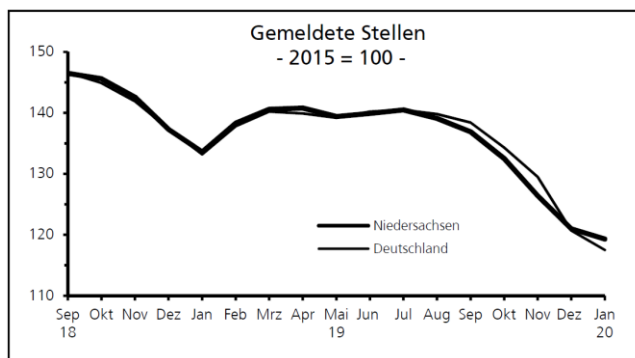
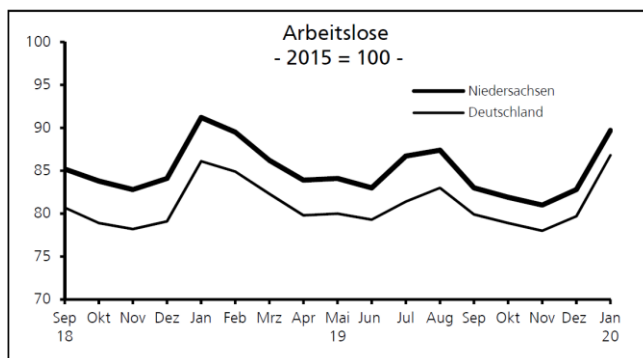

¹⁾ Basis Zensus 2011

²⁾ Ab Ausgabe 09/2009: Arbeitslosenquote bezogen auf alle zivilen Erwerbstätigen (vorher: alle abhängigen zivilen Erwerbstätigen)

Quelle: Statistische Monatshefte Niedersachsen 02/20

Ehelich und nichtehelich Geborene im Landkreis Emsland

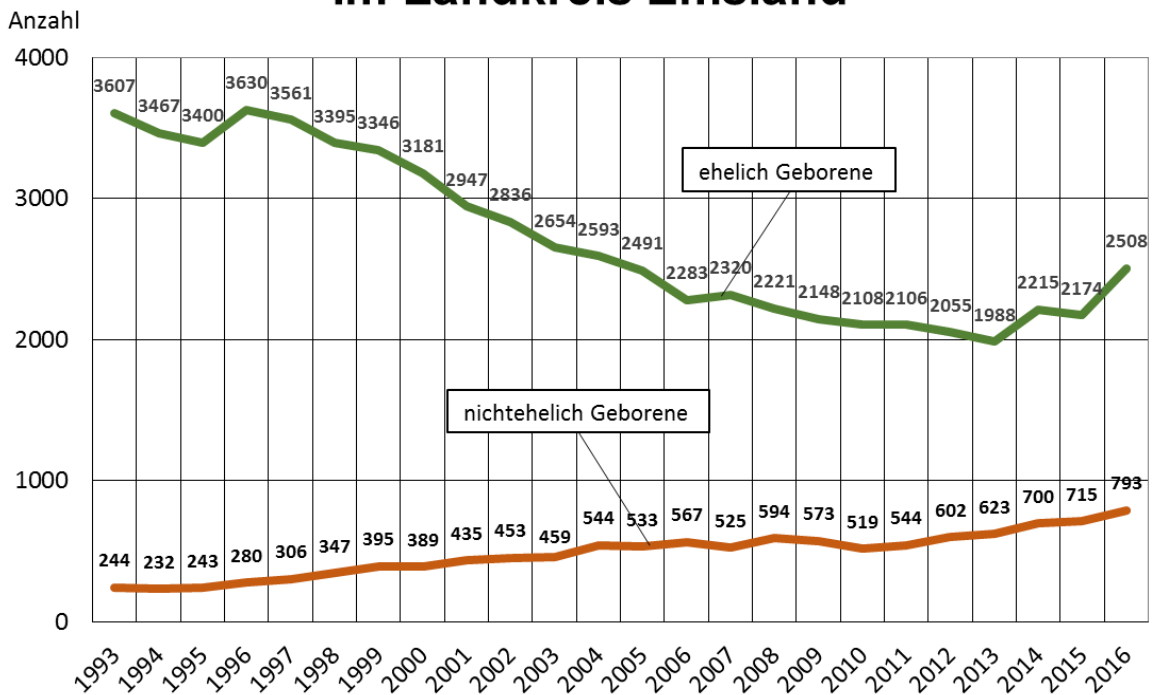

Datei: NichtEheGebEL
Quelle: LSN: SBN All1-j/2013 u. a.
Ort: AS/Daten/EL-StatExcel

Nichtehelich Geborene

- Anteil an der Gesamtzahl der Geborenen (%) 1993 bis 2016 -

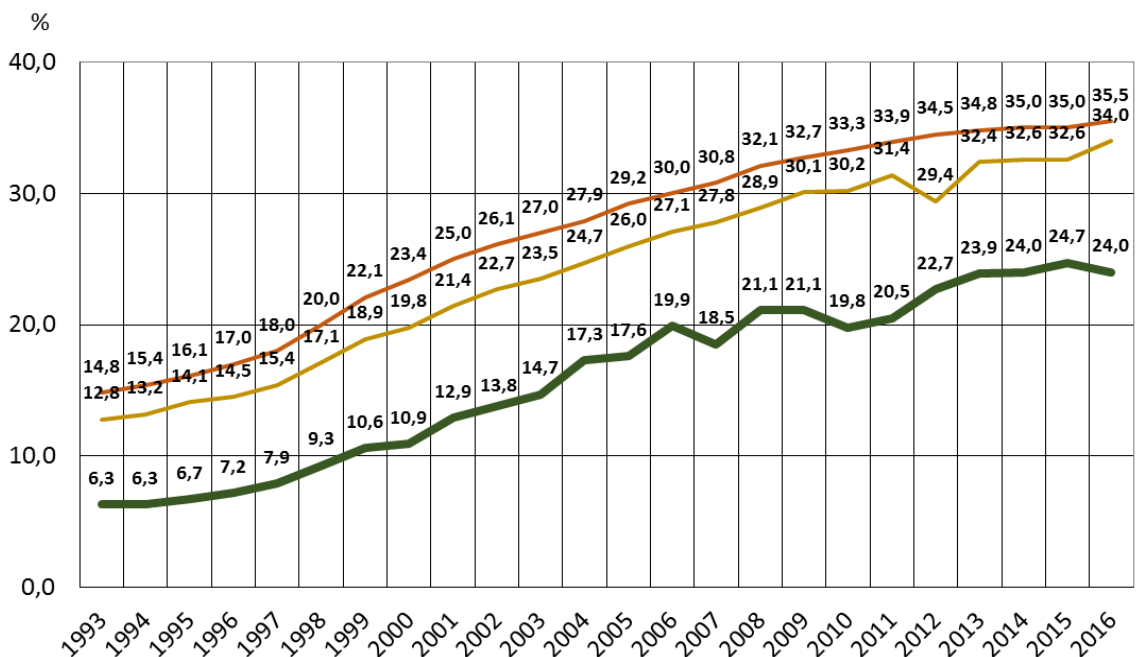

Datei: NichtEheGeb
Quelle: LSN: SBN All1-j/2013 S. 6 u. a.
Ort: AS/Daten/EL-StatExcel

— LK Emsland — Niedersachsen — Bund

Scheidungen im Landkreis Emsland - 1993 bis 2017 -

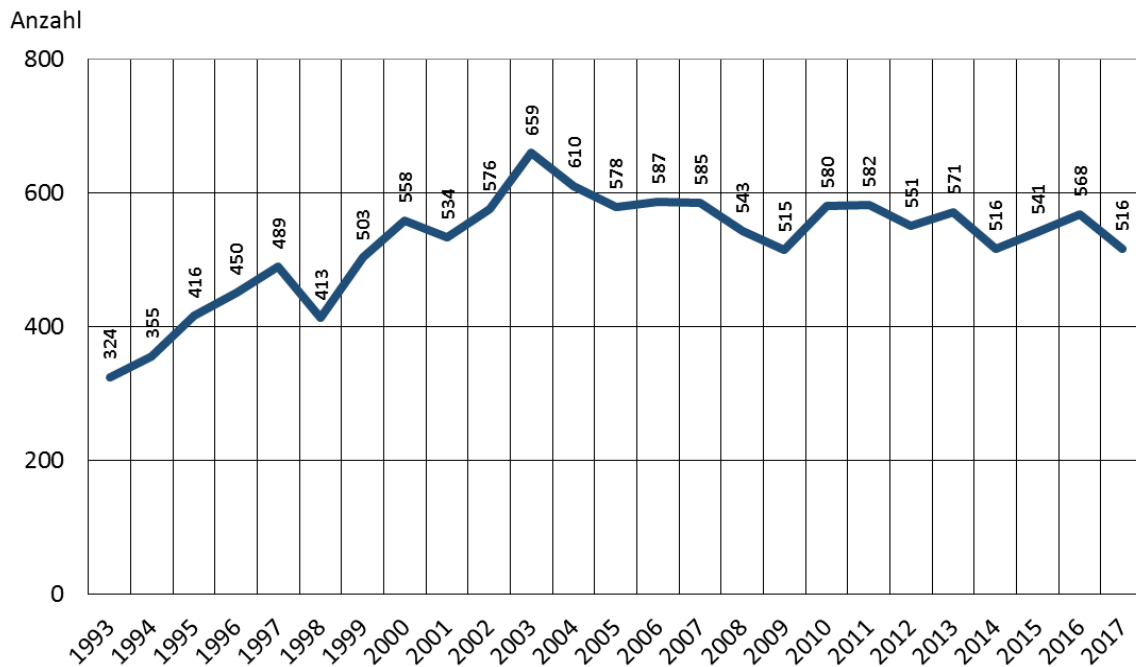

Datei: ScheidungEL
Quelle: LSN: K1400102; Z1400101
Ort: AS/Daten/EL-StatExcel

Scheidungen je 1.000 Einwohner; 1993 bis 2017

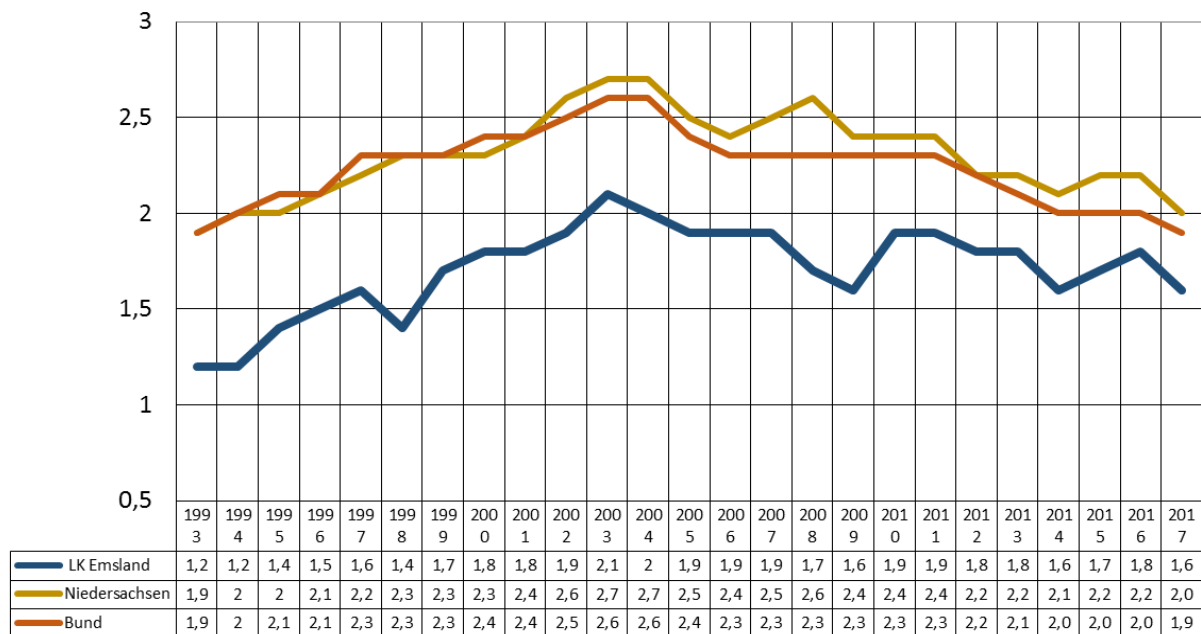

Datei: Scheidung%
Quelle: LSN: Z1400101; Destatis (Internet)
Ort: AS/Daten/EL-StatExcel

Betriebe und tätige Personen im Verarbeitenden Gewerbe

Betriebe - Landkreis Emsland; Jahresdurchschnitt bzw. 30.09. -

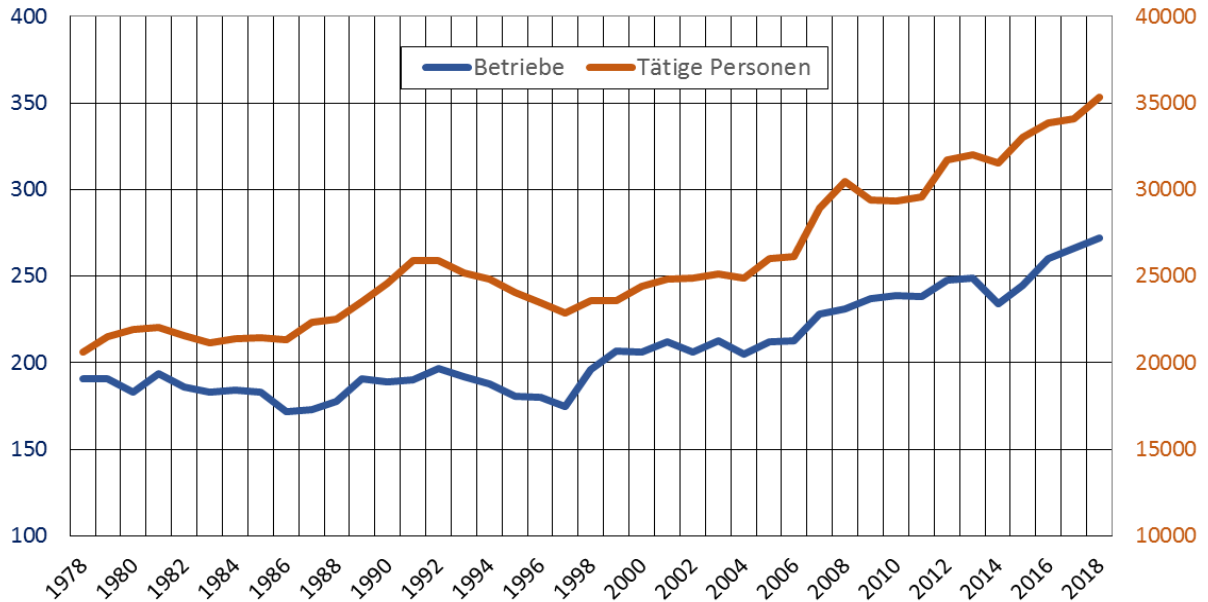

Datei: VGBeTP20+EntwEL
Quelle: LSN: K7700031
Ort: AS/Daten/EL-StatExcel

Hinweis: incl. Bergbau und Gewinnung von Steinen und Erden; Betriebe mit im allgemeinen 20 und mehr tätigen Personen; Durchschnittswerte aus 12 Monatswerten des Jahres

Lohn- und Gehaltshöhe im Verarbeitenden Gewerbe - 1995 bis 2018 -

Euro pro Jahr

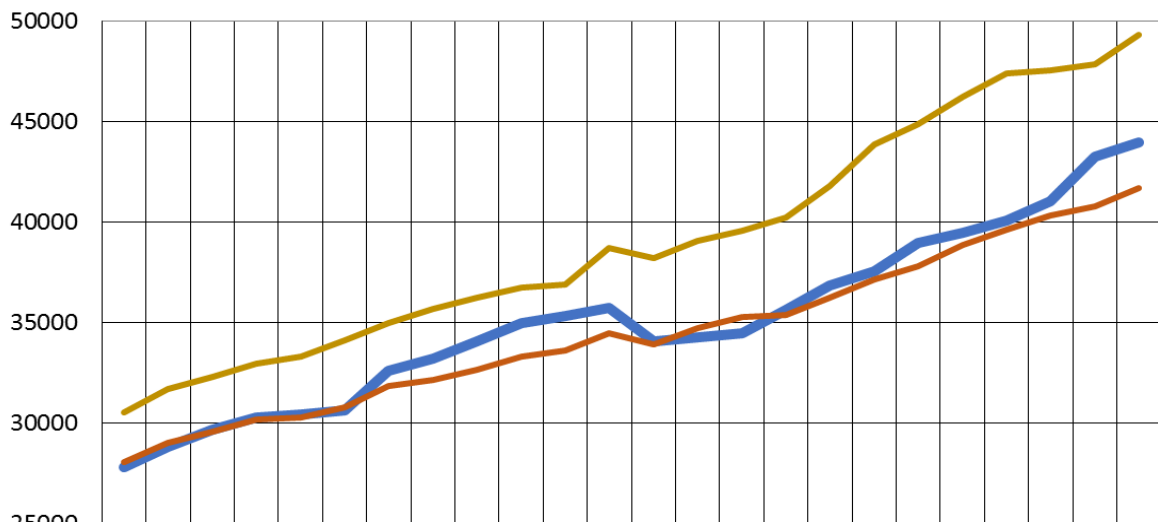

Datei: LohnVGEntwEL
Quelle: LSN, M7700031; eigene Berechnungen
Ort: AS/Daten/EL-StatExcel