

Aufforderung zur Wahl des Kirchenvorstandes und des Pfarrgemeinderates 2010

Am 6./7. November werden in der Diözese Osnabrück die Pfarrgemeinderäte und Kirchenvorstände neu gewählt.

Für die Pfarrgemeinde „St. Bartholomäus“ Wipplingen wird bekanntgegeben:

Wahlzeiten: am Sonntag, dem 7. November 2010, von 10.00-18.00 Uhr

Wahllokal Gaststätte „Zum Herzog“

1. Pfarrgemeinderat

Wahlberechtigt für die Wahl des Pfarrgemeinderates sind alle Gemeindemitglieder, die am Wahltag 16 Jahre alt sind. Jeder Wähler darf höchstens 8 Namen zur Gültigkeit des Stimmzettels ankreuzen, er kann auch weniger ankreuzen.

Kandidatenliste zur Wahl des Pfarrgemeinderates



Apke, Wilhelm
Strootburg 8
55 Jahre
Landwirt



Bicker, Kordula
Am Feldweg 6
36 Jahre
Verwaltungsangestellte



Gerdes, Anita
Kluser Str. 3
38 Jahre,
Bilanzbuchhalterin



Grote, Dorothea
Harpel 12
33 Jahre
PTA

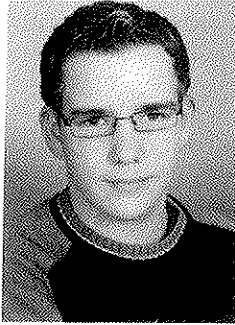

Speller Burchard
Fichtenstr. 2
20 Jahre Azubi-
Heilerziehungspflege



Speller Elisabeth
Fichtenstr. 2
53 Jahre
Heilerziehungspflegerin



Wanot, Christoph
Eichenstr. 37
47 Jahre
Landmaschinenschlosser



Wolters, Helga
Harpel 10
35 Jahre
Physiotherapeutin

2. Kirchenvorstand

Wahlberechtigt für die Wahl des Kirchenvorstandes sind alle Gemeindeglieder, die am Wahltag 16 Jahre alt sind.

Jeder Wähler darf höchstens 6 Namen zur Gültigkeit des Stimmzettels ankreuzen, er kann auch weniger ankreuzen.

Kandidatenliste zur Wahl des Kirchenvorstandes:



Bicker, Hermann
Zum Schoolbrink 5
58 Jahre
Schlosser



Kaiser, Marianne
Waldstraße 13
52 Jahre
Hausfrau

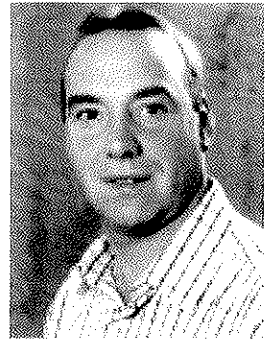

Peters, Anton
Herzogstr. 11
39 Jahre
Kraftfahrer



**Jansen-Rensen,
Hermann**
Strootburg 12
46 Jahre
Landwirt



Koers, Josef
Strootburg 6
58 Jahre
Landwirt



Timmer, Annette
Eichenstr. 28
45 Jahre
Hausfrau